ぐるっとびわ湖サイクルライン

風を友達に
びわ湖と遊ぼう！

びわ湖周遊サイクリングマップ

平成26年3月作成

「ぐるっとびわ湖サイクルライン」は、滋賀県の象徴であり日本一の大きさを誇る琵琶湖を一周しながら、周辺の自然や歴史、観光地等を楽しむことで、滋賀県をまるごと満喫できるサイクリングコースです。

このコースは、既存の道路の中から比較的自転車が安全かつ快適に走行できる琵琶湖周遊道路を選定し、特に地理に不案内な人が安心してサイクリングできる道路として推奨するものです。とは言うものの、コース上のすべての道路に歩道等が完備されている訳ではなく、いつもどこでも安全というものではありません。ゆとりのある計画を立て、交通ルールを守って正しく走行することはもちろん、末石の歩行者や車にも気を配りながら、一人ひとりがとの体の安全を確保するよう心がけてください。

■ 総延長：約193km
■ 高低差：約58m（彦根87m～145m）
■ 通過市町：10市

お問い合わせ

滋賀県土木交通部道路課
〒520-8577　滋賀県大津市京町4-1-1
TEL.077-528-4134　http://www.pref.shiga.lg.jp/h/doro/

滋賀県商工観光労働部 観光交流局
〒520-8577　滋賀県大津市京町4-1-1
TEL.077-528-3741

（公社）びわこビジターズビューロー
〒520-0806　大津市打出浜2-1コラボしexiste21 6階
TEL.077-511-1530　http://www.biwako-visitors.jp/

ご意見・ご感想はこちら

県では利用者からのご意見・ご感想を伺い、より充実した内容に更新するために、インターネット上に専用サイトを開設しています。ご利用は道路課HPまたは携帯サイトから

コースの概要とアクセス

高速道路

- **名古屋方から名神高速道路、北陸自動車道を利用**
  一宮ICから約82kmで約50.8km
  大津IC から約4.7km
- **大阪方から名神高速道路を利用**
  京田辺IC から大津ICまで約43.3km
- **金沢方から北陸自動車道、名神高速道路を利用**
  金沢西ICから米原ICまで171.8km
  大津ICまで241.7km

鉄道

JR新幹線・在来線を利用した地図

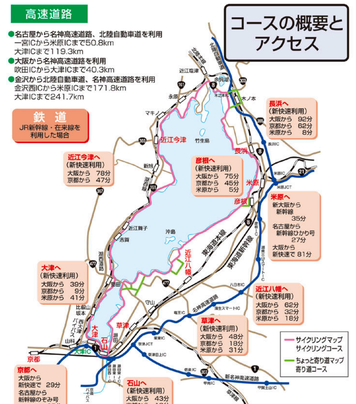

この印刷物は古紙パルプを配合しています

高島

TAKASHIMA

古道と史跡に彩られた湖西路を行く

湖岸沿いに続く風車街道、古くは若狭かもの海を渡る港町として栄えた今津、琵琶湖の水運の地として発展した海津の湖岸沿いには、今も古い家並みが残っている。

美しい高島市マキノ町のメタセコイア並木

海津大崎（かいづおおさき）　高島市 K-6

琵琶湖国定公園の中でも有数の景勝地で、「映画（さっちゃ）・海津大崎の岩礁」として、琵琶湖八景のひとつに数えられています。東岸の比叡が急峻なのに、湖堤の湖面に落ちこみ、穏しい様然を象徴しています。また、春には桜の並木が延々4kmにわたって湖岸を美しく彩ります。

白鬚神社（しらひげじんじゃ）　高島市 F-9

近江最古といわれる歴史を誇り、現在の社殿は豊臣秀吉の遺命によって造営したもので、水平線に浮かぶ赤鳥居背景に、湖中の鳥居を通して沈みゆく日さかり風景が美しいです。

びわ湖こどもの国（びわこ）　高島市 G-9

「びわこ」の愛称で親しまれている琵琶湖周辺の歌、竹田節・小日太郎をはじめ、歌にうたわれ資料が展示され、館内では多くの演奏家による曲が聞けます。

琵琶湖周航の歌資料館（びわこしゅうこうのうた）　高島市 F-7

「われは湖の子・・・」で知られる琵琶湖周航の歌、竹田節・小日太郎をはじめ、歌にうたわれ資料が展示され、館内では多くの演奏家による曲が聞けます。

大津

OTSU

いにしえの歴史をとどめるウォーターフロント

天智天皇が近江大津宮に遷都して以来約1300年もの歴史を持つ古都、大津。
江戸時代には東海道の宿場町として栄え、琵琶湖の玄関口としてますます発展中のエリアだ。

つづら尾展望台　長浜市 E-6

琵琶湖の最北端に突き出た葛籠尾半島を眺望するスポット。琵琶湖湖の大パノラマを楽しむことができます。展望台には自然遊歩道・レストランなどがあり、春は桜、秋は紅葉が美しいです。

日吉大社（ひよしたいしゃ）　大津市 A-6

全国各地にある3,800余りの「山王さん」の総本宮で、古事記にも登場する古社。広大な境内には国宝の本殿や、日本最古級の石橋である「三十一間の石橋」を始めとする重要文化財が数多くあります。また、湖国屈指の紅葉の名所としても有名です。

※工事中のため期間 平成26年9月以降に開園予定

彦根

HIKONE

江戸の情緒漂う井伊三十五万石の城下町

井伊家の城下町として発展した彦根は、湖東の文化・経済・交通の中心地。彦根城を中心に城下町の面影を残しながら、「夢京橋キャッスルロード」など、新しい街づくりにも積極的だ。

黒壁スクエア　長浜市 K-7

「黒壁銀行」は、重厚な建物が目を引く、ガラスの殿堂「黒壁ガラス館」としてよみがえります。その周囲には多種多彩な店が集まり、ノスタルジックな趣が漂います。湖北随一の観光スポットです。

長浜八幡宮　長浜市 K-7

京都石清水八幡宮から神霊を移して祀ったことに始まり、約後多くの武将の庇護を受け、羽柴秀吉によって、社殿の修理がなされました。4月中旬に行われる長浜曳山まつりは、日本三大山車祭りのひとつで、毎年全国から多くの観光客を集めています。

奥びわスポーツの森　長浜市 P-7

琵琶湖に面して広がるスポーツ施設で、総面積21haの敷地内には内湖があるカテゴスコートや多目的グラウンド、グラウンドゴルフ場などが設置されています。

長浜鉄道スクエア　長浜市 K-6

旧長浜駅に、現存する日本最古の駅舎です。長浜鉄道文化館と北陸線電化記念碑で、鉄道に関する歴史的資料を保存・展示しています。

彦根城（国宝）　彦根市 E-5

天下の名城の一つに数えられる彦根城は、井伊直継・直孝によって建設されました。内外に浮かぶ彦根城は美しく、琵琶湖八景のひとつに数えられています。天守は国宝に指定されており、櫓路地、松本城、犬山城とならび国宝四城と呼ばれています。

夢京橋キャッスルロード　彦根市 K-6

歩行城の雰囲、景観から本町をはじめ通りを水路通りにもいて、町割りのたたずまいや自縄と格子窓の為る街並みに、江戸時代の面影がわずかに残っているだけです。現在、本町通りに沿って立ち並ぶ店舗は、恵人屋敷の長き生ずした江戸時代造営の新しい建物に建て替えられています。

能登川水車とカヌーランド　東近江市 L-9

1991年に開設され、直径13mの大水車は開西一の大きさを誇り、湖とバラに恵まれて賑っています。園内には水車資料館・芝生広場などもあり、お弁当を持った親子連れなどのかっこうの遊び場となっています。（乗しきり あり）

醒井養鱒場（さめがいようますじょう）　米原市 L-9

名勝地「醒井銀谷」にあり、宗谷川の清水と広い河川敷を利用して、明治11年（1878年）に遡られた日本初の県立養殖場で現在ニジマスだけでおよそ100万尾、アユ・ゴギ・アカ点の3万尾飼育されています。

玄宮（名勝）　彦根市 K-10

彦根城天守を眼前に、情趣のある庭になっています。池に浮かぶ蓬や霞島（しょうが）の花が咲く初夏や秋の中、日本最古級の石橋である「三十一間の石橋」を始めとする、美しい自然と歴史が数多くあります。また、湖国屈指の紅葉の名所としても有名です。

多賀大社　多賀町 K-11

延命長寿・縁結びの神として古くから全国的な信仰を集め、豊臣秀吉の厚い信仰を集める長寿寺。西暦第31重代、「多賀」が初めて文献の石段の先には古の風格ある本堂や三重塔が建ち誇り、境内から望む「琵琶大仏琵琶湖の景観」は、まさに絶景です。

滋賀県内 レンタサイクル施設

平成26年3月末現在

※施設によって営業時間・料金・乗捨などの利用条件が異なりますので、あらかじめご確認下さい。

名称	所在地	電話番号	料金	地図
大津市サイクルシェアリーミナル	大津市大江2-16-18	077-546-4110	有料	
レンタサイクル坂本（坂本観光協会）	大津市坂本5-1-13（京阪坂本駅前）	077-578-6565		A-6
駅レンタカー・関西　大津営業所	大津市春日町13-3（JR大津駅前）	077-524-7016		A-9
なぎさ公園レンタサイクル	大津市浜大津	077-527-1580		B-9
大津湖岸光彩の小径	大津市浜大津5-5-1	077-522-4115		A-9
琵琶湖ホテル	大津市浜3-40	077-524-7111		A-9
大津プリンスホテル	大津市におの浜4-7-7	077-522-1111		B-8
ロイヤルオークホテル（ルガーデン）	大津市皇子山2-3-1	077-543-0111		C-10
三井観光開発	大津市大門1-20-3	077-599-0279		D-12
滋賀の県庁前駅（琵琶湖汽船）	大津市本町1-21-27	077-574-1685		C-4
おたに温泉観光協会（おたに温泉観光協会）	大津市雄琴1-2-17	077-578-3790		D-14
（一社）石山観光協会	大津市石山寺3-2-28	077-537-1105		D-17
長浜レンタサイクル	草津市下物町1091	077-566-0075		D-6
奥の院　草津	草津市下物町1439	077-565-1209		C-6
駅レンタル草津店	草津市赤池一丁目1-16	077-565-5050		E-16
ラフォーレ琵琶湖	守山市今浜町2978	077-584-2180		E-4
駅レンタル守山店	守山市梅田町1-1	077-581-8141		F-15
東海駅東口レンタサイクル	栗東市旭2-6-11	077-552-8118		F-16
手原駅前レンタサイクル	栗東市手原3-1-24	077-552-0661		F-16
野洲駅南駅前広場	JR野洲駅南口ペッ歩き1分	077-587-0079		F-15
マイアミ三井オートキャンプ場	野洲市市三3326-1	077-589-6725		E-13
近江神宮ナエコーズホテル	野洲市大篠原978	077-587-2201		G-15
希望が丘文化公園スポーツ会館	野洲市大篠原978	077-588-3251		G-15
近所会館でリサイクルセンター	JR野洲駅南口	077-587-3429		F-15
道路用希望が丘文化公園	電話取扱期1T2B	077-586-2111		G-15
妹背の里	電話取扱期1P5	0748-57-1819		I-15
日野菜ちかど郷之郷（日野観光協会）	日野町村井1284	0748-52-6577		別内
杉の森園	近江鉄道日野駅前	0748-52-0012		別内
（株）西澤商店	近江鉄道日野駅前徒歩2分	0748-52-0340		別内
道の駅「あいの土山」	甲賀市土山町北山2500	0748-66-1244		別内
信楽高原鐵道	信楽高原鐵道　信楽駅構内	0748-82-3391		別内
信楽町観光協会	甲賀市信楽町勝楽寺142	0748-82-2345		別内
甲南町まちかどサイクル（杉本売店）	JR甲南駅前	0748-86-2005		別内
甲南町まちかどサイクル（小川酒店）	JR竜王駅前	0748-86-2109		別内
油日駅レンタサイクル	JR油日駅前	0748-86-0873		別内
甲賀駅レンタサイクル	JR甲賀駅内（甲賀観光育てる会）	0748-88-2370		別内
レンタサイクル甲賀駅	JR甲賀駅前　東松プラザ3階	0748-59-6139		別内
石部駅コミュニティ・ハウス	JR石部駅構内	077-549-7566		G-16
駅レンタル近江八幡店	近江八幡市鷹飼町507-1	0748-32-1134		H-13
おうみんの湖	近江八幡市伊崎1459	0748-32-6333		H-13
（有）近江八幡観光物産協会	近江八幡市八幡市役所前	0748-32-7003		H-13
安土観光レンタサイクル（ふかや）	JR安土駅北口前	0748-46-3202		H-13
安土駅前レンタサイクル（たびしま）	JR安土駅北口前	0748-46-3286		H-13
安土レンタサイクル	JR安土駅北口前	0748-46-2072		H-13
道の駅　あいトマーズ・ホットステーション	東近江市市稲葉230-3	0749-46-1110		別内
クレアール湖東	東近江市平柳町230-3	0749-45-3680		別内
ぶらぐこ万あいレー近江八幡観光協会）	東近江市五箇荘本町279	0748-48-2100		I-13
ぶらあきた郷（市役所・観光課に予約）	東近江市五箇荘小脇847-4	0748-48-2100		J-13
（有）湖東自転車	東近江市八日市本町4-8	0748-22-0567		J-14
青木自転車商会	東近江市中町26-5	0748-42-0153		I-12
レンタサイクル自転車	東近江市能登川5-278	0748-20-5440		I-12
サザナミ自転車	彦根市大東町2-36	0749-22-1350		K-10
士郎湖畔車商店	彦根市松原町1-13	0749-22-7238		K-10
駅レンタサイクル店	彦根市大東町1（近江鉄道彦根駅前）	0749-24-4574		K-10
駅レンタル彦根店	彦根市古沢町40-2（JR彦根駅構内）	0749-27-0761		K-10
いのやうたれんた　彦根市ウォーキング	彦根市東沼波町2（アルプラザ彦根1階）	0749-26-3850		K-10
レンタサイクルくりんど　玉鉾浄水場前	彦根市中央町7-40	0749-26-1463		K-10
ひたご一周レンタサイクル	彦根市中央町7-40	0749-26-1463		K-10
グリーンパーク山東	米原市清下90-1	0749-55-3751		別内
醒井水の信駅	JR醒ヶ井駅前	0749-54-8222		L-9
米原市役所米原庁舎	米原市下多良三丁目3番地	0749-52-8121（内線2121）0749-52-1511（夜間）	○	K-9
近江春の郷コミュニティハウス	JR伊田駅前	0749-52-5327	○	K-8
道の駅「近江母の郷」	米原市甲賀町1364-1	0749-52-6177		K-8
近江公園	米原市顔戸115-13	0749-52-3483		L-8
伊吹薬草の里センター	米原市春照37番地	0749-58-0105		別内
長浜市マイクリングターミナル	長浜市名越町1316-1	0749-63-6810		L-6
お姉私車場	長浜市南呉服町	0749-63-1691		K-7
あさぬま二万市場	長浜市内野町212-1	0749-74-1261		別内
虎姫第コミュニティハウス	JR虎姫駅構内	0749-73-2043	○	K-7
河毛駅コミュニティハウス	長浜市湖北山脇545-4（JR河毛駅構内）	0749-78-2290	○	K-6
動植万代ステーション	長浜市湖北新庄寺2-7-1	0749-78-0300		別内
湖北みやどりステーション	長浜市湖北新今西7331-1	0749-79-8060		I-6
道の駅伊吹の里	長浜市高溝町3352-2（JR高月駅東口）	0749-85-6565		J-5
木之本観光案内所	長浜市木之本町4-2（JR木之本駅構内）	0749-82-6135		J-5
余呉駅コミュニティハウス	JR余呉駅構内	0749-86-2291		I-4
近江塩津コミュニティハウス	JR近江塩津駅構内	0749-86-0809		I-4
永原駅コミュニティハウス（ハピ）	JR永原駅構内	0749-89-0281		H-5
長浜駅西口ポテサイクセンター	JR長浜駅西口南	0749-65-3425		K-7
ボランスコンシェルジュ	長浜市公園町1320	0749-64-5030		K-7
余呉湖観光館	長浜市余呉町下余呉字1938	0749-86-3085		I-4
JR マキノ駅観光案内所	JR マキノ駅構内	0740-28-1188		G-6
マキノ高原レンタサイクル	高島市マキノ町牧野931	0740-27-0936		F-6
マキノピックランド	高島市マキノ町作ヶ原835-1	0740-27-1811		F-6
JR近江今津駅構内　観光案内所	JR近江今津駅構内	0740-22-4201		F-7
JR安曇川駅構内　観光案内所	JR安曇川駅構内	0740-32-2464		F-6
JR近江高島駅構内　観光案内所	JR近江高島駅構内	0740-36-1314		F-10
百瀬駅前愛コミュニティハウス（愛彩）	近江高島　愛知川駅構内	0749-42-8444		J-12
近江鉄道近了駅コミュニティハウス	甲賀市能登川7112-2	0749-36-2422		K-11
多賀駅前観光案内所	多賀駅前多賀町1-4	0749-48-1553		K-11
もんぜん亭	近江鉄道　多賀大社前駅	0749-48-8665		K-11

滋賀県内 自転車店

※故障頻度等は持ち込みのようさせて頂きます。出張サービスは対応できませんので、ご了承ください。
※期時休業、故障内容によっては必要パーツをオーダーしまして、必ず事前に電話で確認ください。
修理については、料金がかかります。

平成26年3月末調査

店名	所在地	電話番号	営業時間・休業日	地図
伊藤自転車店	大津市北小松331	077-596-0845	AM9:00～PM5:00 日曜、祭日	E-10
園田自転車商会	彦根市城町1-1-10	0749-24-2883	夏期AM8:30～PM7:00 冬季AM9:00～PM6:00 日曜日	K-10
時サイクル	彦根市中央町5-14	0749-26-3826	PM0:00～PM9:00 水・木曜日	
自転車トーム チャンピオン彦根店	彦根市戸賀町143-1	0749-24-0880	AM10:00～PM7:00 火曜日休日の場合、JR-10 水曜も休み	
伊藤自転車店	米原市下多良2-677	0749-52-3430	AM9:00～PM7:00 水曜日	K-9
チャリンコメンテナンス早田	高島市今津町今津1598-8	0740-22-2931	AM8:00～PM7:00 修理AM9:00～日没まで 不定休	F-7
小多自転車店	高島市マキノ町海津2055	0740-28-0041	AM8:00～PM5:00 日曜日 その他臨時休業あり	G-6
今阪自転車店	大津市下阪本3-10-43	077-578-0278	AM8:00～PM7:00 日曜、祭日	B-7
サイクルショップにしんど	大津市和邇南浜1-6-2	077-594-6116	AM9:00～PM5:30 日曜日	C-2
河村サイクル	大津市本堅田5丁目19-11	077-572-0263	AM9:00～PM5:00 日曜日	D-14
浅田自転車商会	大津市本堅田1丁目29-9	077-572-0253	AM8:00～PM5:00 日曜日	C-4
石原自転車商会	大津市大門通2-7	077-522-6152	AM9:30～PM5:30 日曜日	A-9

びわ湖周辺 キャンプ場

平成26年3月末現在

名称	問い合わせ先	電話番号	地図番号
比良げんき村	比良げんき村	077-596-0710	E-10
葛川坊跡キャンプ村	葛川森林組合	077-599-2156 （シーズンオフ077-599-2222）	C-10
美崎公園キャンプ場	美崎公園管理事務所	077-585-4280	E-4
奥津市当時間管理キャンプ場	ボーイスカウト琵琶湖連盟事務局	077-528-3081	別内
こんなの里パンガロー村	こんなの里パンガロー村	077-558-0908	別内
マイアミ三井オートキャンプ場	マイアミ三井オートキャンプ場	077-589-5725	E-13
ビワコマイアミランド	琵琶湖畔マイアミランド	077-589-4254	F-13
近江富士花緑公園	近江富士花緑公園ふるさと館	077-586-1930	G-15
キニ市温泉ゆらぎオートキャンプ場	三井温泉ゆらら	0748-72-8211	H-16
水口スポーツの森	水口スポーツの森総管事務所	0748-62-7529	別内
高島カヌーパス場	甲賀市信楽整理課	0748-65-0720 （平日8:30～17:15）	別内
青土ダムエコパーク	ブルースター青土	0748-66-0316	別内
休暇村近江八幡	休暇村近江八幡	0748-32-3138	G-12
琵琶の里	琵琶の里管理事務所	0748-57-1819	別内
道前恵福望台百交公園	道前恵福望台百交公園	077-586-1100	G-15
グリム館跡の湯	グリム館跡の湯管理事務所	0748-53-0809	別内
愛敬の森キャンプ場	愛敬の森管理事務所	0748-27-2006	別内
鈴鹿キャンプ場	かもしか荘	0748-69-0344	別内
高取山ふれあい広場	高取山ふれあい広場総管管理事務所	0749-48-0635	別内
高山キャンプ場	高山キャンプ場	0749-76-0076	別内
グリーンパーク山東	グリーンパーク山東	0749-55-3751	別内
奥伊吹青年放浪村	奥伊吹観光	0749-59-0322	別内
大原いこいの広場	大原いこいの広場	0749-83-2500	J-4
二本松キャンプ場	国松の湖畔総合	0749-82-5909	H-6
ウッディパル余呉	ウッディパル余呉	0749-86-4145	J-4
マキノ高原	マキノ高原管理事務所	0740-27-0936	F-6
マキノ・サンピーナ（知内浜オートキャンプ場）	知内浜サービスセンター	0740-27-0326	G-6
マキノ・サンピーナ（高木浜キャンプ場）	高木浜リゾートセンター	0740-28-1206	G-6
グリーンパーク西山公園	グリーンパーク西山公園	0740-38-2770	D-8
ひオートキャンプ場	高島市森林組合行き事業所	0740-38-2215	D-8
ひの湖とその周	ひの湖とその周	0740-34-1392	G-9
近江白洲	近江白洲観光協会	0740-32-3777	F-6
ガリバー青少年旅行村	ガリバー青少年旅行村	0740-37-0744	D-10
八ッ橋前オートキャンプ場	酒の駅しんあさひ高原村	0740-25-6464	G-8
栗東旅行村ビラデストキャンプ場	栗東旅行村ビラデストキャンプ場	0740-22-6868	F-6
平良山自然ふれあいセンター	平良山自然ふれあいセンター	0740-28-5511	D-8
ロイヤル沢水浜キャンプ場	ロイヤル沢水浜キャンプ場	0740-36-1248	F-10

宿泊・入浴施設 温泉

平成26年3月末現在

名称	問い合わせ先	電話番号	泉質	地図
おごと温泉	おごと温泉観光協会	077-575-1650	アルカリ性単純温泉	B-5
石山温泉	石山観光協会	077-537-1105	単純弱放射能冷鉱泉	D-17
南草津温泉	二葉屋	077-537-1255	単純弱放射能冷鉱泉	別内
近江草津美人の湯	草津湯元水春	077-516-1126	ナトリウム炭酸水素塩化物泉	C-9
十二坊温泉ゆらら	十二坊温泉ゆらら	0748-72-8211	単純弱放射能低温泉	H-16
水口温泉つばきの湯	つばきの湯	0748-65-1126	人工温泉塩化物泉	別内
塩野温泉	塩野温泉	0748-86-2130	温泉法規精頻温泉鉱泉（重炭酸泉　フッ素イオン）	別内
宮乃温泉	宮乃温泉	0748-86-2212	ナトリウム・塩化物・炭酸水素塩泉鉱泉	別内
大河原温泉	大河原温泉	0748-69-0344	含弱放射能-ナトリウム・炭酸水素塩泉鉱泉	別内
信楽たぬき温泉	小川亭	0748-82-0008	ナトリウム炭酸水素塩泉、塩化重炭酸泉	別内
みずほの湯	みずほの湯	077-584-3726	単純温泉	E-4
ウルズ天然温泉 ほたるの湯	ほたるの湯	0120-86-2615	単純温泉	F-15
やっぱんぱんの湯	ダイヤモンド温賀	0748-68-0250	ナトリウム炭酸水素塩化物泉	別内
信楽温泉多賀尾乃湯	多賀尾乃湯	0748-95-0250	単純温泉	別内
空っぽの湯	休暇村近江八幡	0748-32-3138	単純温泉	G-12

宿泊施設 民宿

平成26年3月末現在

所在地	地域・戸数・定員	申し込み連絡先	電話番号
大津市	30戸・2000人	志賀観光協会	077-592-0379
米原市	山麓・11戸・350人 ペンション・24人 東阿弥・3戸・100人 ホテル・15人 ロッジ・50人	上野会館案内所 ペンション伊吹 鼎伊吹（鼎伊吹観光）	0749-58-0412 0749-58-1323 0749-59-0322
長浜市	6戸・111人 5戸・82人	長浜観光協会 東びわ湖観光協会	0749-62-4111 0749-82-5909
高島市	マキノ町・23戸・1,136人 今津町・17戸・598人	マキノ観光案内所 （公社）びわ湖高島観光協会	0740-28-1188 0740-22-6108
近江八幡市	長命寺・3戸・40人 沖島・2戸・25人	長命寺民宿組合 近江八幡観光日観光案内所	0748-32-4053 0748-32-6091

宿泊施設 国民宿舎・休暇村・YH

平成26年3月末現在

名称	所在地	電話番号	地図番号
菱公荘	長浜市公園町10-1	0749-62-0144	K-8
高月湖を望む宿つづら荘	長浜市西浅井町菅浦580	0749-89-0350	H-6
ピュークリッジ琵琶	大津市今堀日町資野浜	077-572-1317	C-3
休暇村近江八幡	近江八幡市沖島町字ヶ浜	0748-32-3138	G-12
YH西教寺	大津市坂本5丁目13-1	077-578-0013	A-6
YH梶浦西真年会館	大津市松蔭海浜A03	077-594-0244	D-2
近江八幡YH	近江八幡市円山町810	0748-32-2938	G-13
近江希望が丘YH	野洲市北桜希望が丘文化公園内かい	077-587-2201	G-15

琵琶湖の豆知識

琵琶湖のプロフィール

面積は670.3km²と日本一を誇ります。周回は約235kmで、滋賀県の6分の1を占めています。水深は41.2m。琵琶湖大橋を境に南は4m程度ですが、北の竹生島付近は最大103.6mもの深さになります。

琵琶湖の歴史

琵琶湖の誕生は400万年から600万年前とされており、これは世界的に見てもロシアのバイカル湖やタンザニアのタンガニーカ湖などに次ぐ古代湖とされています。誕生した当時は現在の位置より南にありましたが地殻変動により現在の位置になりました。

琵琶湖の魚

琵琶湖には魚類54種、貝類46種が生息しています。なかでも、ニゴロブナやホモロコ、ビワヒガイなど12種類の魚類と20種類の貝類は琵琶湖にしか生息しない琵琶湖固有種になっています。最近では外来のブラックバスやウニールギルなどが繁殖しフィッシングポイントとして人気を集めています。しかし近年、外来種による生態系の変化が危ぶまれています。

琵琶湖の水鳥

琵琶湖には1年を通して生活する留鳥と繁殖期や越冬地として来る渡り鳥の2種類がいます。滋賀県の県鳥であるカイツブリは代表的な留鳥です。春と秋には南の越冬地へ移動する途中の旅鳥（シギ、チドリなど）が立ち寄ります。秋から冬にかけては冬鳥（コハクチョウやオオヒシクイなど）が越冬するために訪れます。

琵琶湖の名称

現在の琵琶湖の名は、形が楽器の琵琶に似ていることから考えられています。古くは淡海、鳰の海、湖水などと記されてきました。旧国名の近江は大和の都に近い大きな淡水の湖という意味の「近淡海」が訛ったものです。

出かける前に

計画を立てよう

●一日の走行距離
プランは余裕を持って立てること。

一日の走行距離の目安
初心者・小学生　40～50km
中級者・中学・高校生　60～90km
健脚者　100～130km

●事均時速と休息
走行ペースはキャリア等で異なるが、休息、食事等を含めて、全体の平均時速を10kmと考えれば充分。休息は1時間走行毎に10～15分（昼食後は1時間位）取るようにする。

●集団サイクリングの場合
(1) 出発地の近元置駅に運路使用許可を申請して許可を得ておく。（申請書は要所にあり）申請書には、コース図、実施要領等を添付する。予数約2.0KO円が必要。
(2) 参加者名や出発ルート、計画は、メンバーの中で一番体力の劣る人を基準に立てる。

自転車の安全点検

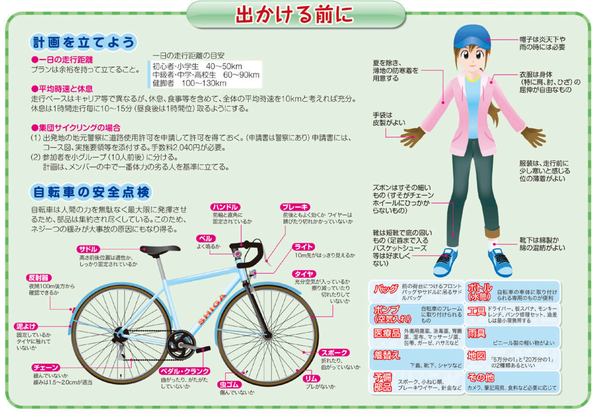
サドル
高さ調整で最適位置をしっかり固定されているか
ペダル
よく見るか
ハンドル
ハンドルが真っ直ぐ固定されているか
ブレーキ
ブレーキレバーは握りたっぷりかかっているか
ライト
1Wの点灯がはっきり見えるか
泥よけ
泥跳ねの防止効果はあるか
タイヤ
タイヤ空気が入っているか
側面摩耗でいたさ切れたりしていないか
BIWAKO
ベル
鳴らしやすいか
チェーン
緩んでいないか
緩み1.5～2cmが適正
ペダル・クランク
踏みやすさ、がたがたしていないか
チェーン
油がさされているか
ギヤ
ギヤ
ブレーキ
効いているか
ブレーキシュー
ゴムが減っていないか
ブレーキ
ブレーキレバーの位置は適当か
ブレーキ
ブレーキワイヤーの錆びは無いか
ブレーキ
ブレーキワイヤーの錆びは無いか
ブレーキ
ブレーキシューの位置は適当か
ブレーキ
ブレーキシューの摩耗は無いか
ブレーキ
ブレーキシューの摩耗は無いか
ブレーキ
ブレーキシューの摩耗は無いか